

InfoBrief vom 14. Januar 2022



Liebe Mitglieder des TuS Rondorf e.V.,

Übungsleitungen, Sporthelfer, Interessierte und Kooperationspartner

Ich habe mich zwar erst vor ein paar Tagen gemeldet, Rückfragen und neue Ausführungsbestimmungen zur Coronaschutzverordnung machen jedoch ein kleines update erforderlich. Deshalb soll der Schwerpunkt auch auf der neuen Coronaschutzverordnung mit Bezug zu unserem Verein liegen.

Die Ausschreibung für das KidsCamp in der 3. Sommerferienwoche ist verteilt.
Stand jetzt sind noch 9 Plätze frei.

Die Ausschreibung für das lange Kids-Kampfsport-Ritterwochenende 26.-29.05.2022 liegt mir noch nicht vor.
Verteilung erfolgt dann über die üblichen Kontaktwege (whatsapp, eMail) versandt.

Termine wurden überarbeitet, ebenso die Stellenausschreibung.

Die Klingel an der Sporthalle funktioniert wieder, ihr müsst also nicht mehr gegen die Tür hämmern.
Pünktlichkeit ist trotzdem von Vorteil.

Für den Vorstand des TuS Rondorf

Mit sportlichen Grüßen

Karl-Heinz Muhs
TuS Rondorf e.V.
1. Vorsitzender und Jugendwart
Eingang@tus-rondorf.de // www.tus-rondorf.de

NEU



CORONA- Regeln für den Sport

Die Coronaschutzverordnung mit Gültigkeit ab 13. Januar 2022 wurde in der Bund-Länder-Ministerkonferenz neu beraten und durch NRW und die Stadt Köln umgesetzt.

Für den Sportbetrieb im Freizeit- und Amateurbereich gilt für alle Teilnehmenden die **2G+ Regel**. Das heißt: Nur noch **immunisierte Personen**, die **###vollständig###** geimpft oder genesen sind **UND einen tagesaktuellen Testnachweis (24 h)** vorweisen, dürfen am Gemeinschaftssport in Innenräumen (egal welche Sportart) teilnehmen. **Ein Selbsttest reicht NICHT!**
Boostergeimpfte sind dem 2G+ gleichgestellt.

Der Nachweis der Immunisierung und der Testung ist gemäß § 4 Abs. (5) CorSchVO vor Betreten der Sporthalle / Teilnahme am Gemeinschaftssport zu kontrollieren. **In unserem Verein obliegt diese Aufgabe den Übungsleitungen.** Hierzu wird gem Coronaschutzverordnung die **CovPassCheckApp** genutzt werden.

Keine Testpflicht für Geboosterte/Genesene

AB
13. JANUAR

Die zusätzliche Testpflicht in Bereichen, in denen 2G+ gilt, entfällt für Personen, die **zusätzlich zur vollständigen Grundimmunisierung geboostert** oder **in den letzten drei Monaten** von einer Infektion **genesen** sind.

Diese Ausnahme gilt für alle Anwendungsbereiche von 2G+, also auch etwa für den Sport in Innenräumen. Bei der Booster-Impfung gilt die Ausnahme **ab Erhalt der Impfung.**



Für alle **Zuschauer** gilt drinnen und draußen **2G**.

Sanitäranlagen sind mit den oben genannten Zugangsvoraussetzungen nutzbar (also: bei Nebenräumen von offenen Sportanlagen mit 2G, drinnen mit 2G+ für Sportler und 2G für Zuschauer).

Verschärfung der Maskenpflicht

AB
13. JANUAR

Wegen der deutlich höheren Infektiosität der Omikron-Variante werden die **Ausnahmen von der Maskenpflicht reduziert** und die Verpflichtung zum Tragen von medizinischen Masken ausgeweitet.

Dies betrifft insbesondere die **Wiedereinführung der Maskenpflicht in Warteschlangen im Freien** und bei **Veranstaltungen und Versammlungen**, sofern für sie keine 3G- oder 2G-Zugangsregelung gilt.

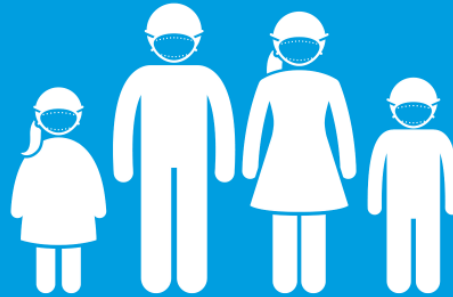

Im Sport heißt dies: Maskenpflicht auf dem Schulgelände und in der Sporthalle dort wo die Abstände unter 1,50 m sind (WC, Dusche, Umkleide).

Während der (Kontakt-)Sport-Ausübung wird seitens des Vereins eine MNB empfohlen, sie ist aber keine Pflicht! - Dies entscheiden die Übungsleitungen vor Ort.

Wer sich sicherer fühlt, darf natürlich weiterhin eine MNB tragen-

Testungen vor Ort

AB
13. JANUAR

An Orten, an denen ein Test für den Zutritt nötig ist (also bei 3G und bei 2G+), kann statt der Vorlage eines Testnachweises einer offiziellen Teststelle auch **vor Ort ein beaufsichtigter Selbsttest** durchgeführt werden.

Der Test kann etwa beim Zutritt zu einem Fitnessstudio **unter der Aufsicht** des Empfangspersonals oder bei der Sportausübung unter der Aufsicht des Trainers/Übungsleiters stattfinden.

Der beaufsichtigte Selbsttest **gilt nur für das konkrete Angebot**. Die Aufsichtsperson kann keinen Testnachweis ausstellen, der dann auch für andere Einrichtungen gilt.

Ob und in welcher Form eine Testung vor Ort angeboten wird, entscheidet der jeweilige Betreiber der Einrichtung.



Diese Entscheidung obliegt den Übungsleitungen der jeweiligen Gruppen.

Die Testungen müssen inklusive Wartezeit VOR der Sporthalle stattfinden – auch bei diesem Wetter.



Erlaubter Sportbetrieb	Kinder bis zum Schulintritt	Kinder und Jugendliche bis zum 16. Geburtstag	Schüler*innen ab dem 16. Geburtstag	Jugendliche die keine Schüler*innen mehr sind und Erwachsene	Zuschauer* (drinnen und draußen 2G)
draußen: 2G (ausschließlich geimpft und genesen)	Immunisten Personen gleichgestellt (geimpft/genesen) Altersnachweis* ggf. erforderlich	Immunisten Personen gleichgestellt (geimpft/genesen) Altersnachweis* erforderlich	Müssen die 2G Vorgaben erfüllen (geimpft oder genesen) Personen müssen immunisiert sein, Schultest gilt nicht als Immunisierungsnachweis	Müssen die 2G Vorgaben erfüllen (geimpft oder genesen)	Müssen die 2G Vorgaben erfüllen (geimpft oder genesen) keine Maskenpflicht, jedoch dringende Empfehlung zum Tragen einer Maske
drinnen: 2G+ (ausschließlich geimpft und genesen mit zusätzlichem Test oder Boosterimpfung)	Immunisten und getesteten Personen gleichgestellt (geimpft/genesen/getestet) Altersnachweis* ggf. erforderlich Eltern-Kind-Angebote: Eltern fallen unter die 2G+ Regel wenn sie aktiv am Sportgeschehen teilnehmen Kinder Begleitung/ Hilfe bei Umkleide: Begleitperson 2G (Zuschauerregelung) Zutritt zu Hallenbädern nur mit 2G+	Immunisten und getesteten Personen gleichgestellt (geimpft/genesen/getestet) Altersnachweis** erforderlich	Müssen die 2G+ Vorgaben erfüllen (geimpft oder genesen und getestet) Personen müssen immunisiert sein, Schultest gilt nicht als Immunisierungsnachweis Das zusätzliche Testserfordernis **+* kann durch einen Schul-Testnachweis (Schülerausweis ist ausreichend) oder eine Boosterimpfung erfüllt werden Vor-Ort-Testungen durch die Vereine sind möglich	Müssen die 2G+ Vorgaben erfüllen (geimpft oder genesen und getestet oder geboostert) Vor-Ort-Testungen durch die Vereine sind möglich	Müssen die 2G Vorgaben erfüllen (geimpft oder genesen) Maskenpflicht, auch am Sitzplatz
Trainer*innen Übungsleiter*innen Ligen und Wettkämpfe	Müssen 2G Status (immunisiert) oder einen offiziellen Test nachweisen, der nicht älter als 24 Stunden (Antigen- Schnelltest) bzw. 48 Std. (PCR Test) ist. Bei fehlender Immunisierung muss bei der gesamten Ausübung der Tätigkeit eine Maske getragen werden. Übergangsweise ist die Teilnahme für Nicht-Immuniste an offiziellen Ligen und Wettkämpfen (incl. Training) auch mit einer ersten Impfung und zusätzlichem PCR Test (48 Stunden) möglich. Teilnahme von Nicht-Immunisten Profisportlern auch weiterhin mit PCR Test (48 h) möglich.				
Zuschauer*	- Bei mehr als 250 Personen darf die zusätzliche Auslastung nur 50% der über 250 Personen hinausgehenden Höchstkapazität liegen; insgesamt sind höchstens 750 Personen zugelassen. - Die vorgenannten Zahlen umfassen Sportler und Zuschauer. Personal (Trainer, UL, Schiedsrichter, Sicherheitskräfte etc.) werden nicht mitgezählt. Profisportler gelten als Beschäftigte und werden ebenfalls nicht mitgezählt. - Wenn keine oder nicht ausreichend Sitzplätze vorhanden sind, dürfen Stehplätze besetzt werden.				
**Altersnachweis: durch Kinder-/Personalausweis, Schülerausweis oder ähnliches; Erklärung der Eltern					



Trainings- und Terminplanung, Hallensperrungen 2022 / 2023

Grundsätzlich findet an Feiertagen und Brauchtumstagen KEIN Training statt.

Dies ist in den Mitgliedsbeiträgen berücksichtigt. Trainings in den Ferien sind immer eine zusätzliche Leistung des Vereins und abhängig von der Verfügbarkeit der Übungsleitungen und der Sporthallen. Ferientrainings erfolgen ohne zusätzlichen Kostenbeitrag. Zu Kosten der Ganztagsbetreuung in den ersten beiden Sommerferienwochen wird im 1. Halbjahr nach Zusage von Zuschüssen entschieden, dies wird aber max 25 € je Woche sein.

Mitgliederversammlung TuS Rondorf 2022 - Noch nicht terminiert

Der Vorstand bleibt bis zur Neuwahl im Amt!

Neu

Kostenlose Probetrainings 14.01., 21.01., 28.01.2022	Capoeira im TuS Rondorf Jeden Freitag 16.00-17.30 Kids 6-11/12 // 17.30-19.00 Teens 12+ und Erwachsene !!! 2G Regel, Teilnahme nur mit Voranmeldung (Vorname, Name, Alter, TelNr) // eMail: jugendwart@tus-rondorf.de	
Sa 19.02.2022	Dan Prüfung Jiu Jitsu - Godorf	2G+ - Regel, Keine Zuschauer!
Do 24.02.- Di 01.03.2022	Karneval – Alle Trainings fallen aus	
09.04. -24.04.2022	Osterferien – Kein Training an Feiertagen Training an Werktagen nach Verfügbarkeit der Übungsleiter.	Jiu Jitsu 16+
14.05.2022	Techniklehrgang Jiu Jitsu – Technik I	Jiu Jitsu 16+
21.05.2022	Schulfest der Anne Frank Grundschule Am Samstag 21.05.2021 fallen alle Sportangebote aus. ggf Unterstützung des Schulfests durch TuS Rondorf mit Übernahme/Leitung von Stationen ein. Weitere Infos folgen.	
26.-29.05.2022	Schmallenberg – Jiu Jitsu und mehr IsoMatte, Schlafsack, JudoAnzug ... erforderlich	Jiu Jitsu, TKD und Capoeira Kids und Teens 6-17/18 + Max 98,00 inkl VP, Bus ...
16.06.-19.06.2022	BudoCamp Schloss Veldenz	Ab 16. Jahren
Fr 24.06. – Di 09.08.	Sommerferien Trainings nach Verfügbarkeit der ÜL, Info´s folgen	Alle Gruppen
27.06.2022-01.07.2022	Ferienbetreuung, Mo – Fr 1. Sommerferienwoche tgl 08.30-15.30	max. 25,00 - 1. Woche
04.07.2022-08.07.2022	Ferienbetreuung, Mo – Fr 2. Sommerferienwoche tgl 08.30-15.30	max. 25,00 - 2. Woche
11.07.2022-15.07.2022	Ferienbetreuung, Mo – Fr 3. Sommerferienwoche KidsCamp AK 6-13, Schloß Blankenheim	Schloß Blankenheim Ca 125,00 € inkl VP, Bus ...
27.08.2022	Techniklehrgang Jiu Jitsu – Technik II	Jiu Jitsu 16+
24.09.2022	Jiu Jitsu - Selbstverteidigung für Menschen mit Behinderungen	Menschen mit Behinderungen ab 13 J.
01.10.2022-16.10.2022	Herbstferien, Planung folgt	
22.-23.10.2022	Technische Arbeitstagung, Dan-Prüfung, Erste Hilfe, Notwehr, Kyosho, Prüferlizenzlehrgang	1.°Kyu (Braungurt) 1. Dan+
31.10.2022	Halloween-Run im FoBo	Lauf AG
26.11.2022	DFJJ Verbandstagung	
Nov/Dez 2022	Kyu Prüfungen Jiu Jitsu	
23.12.2022-08.01.2023	Winterferien In diesem Zeitraum ruhen ALLE Sportangebote!	

Für **Jiu Jitsu Gürtelprüfungen ab dem orangenen Gürtel** muss ein Techniklehrgang Jiu Jitsu besucht werden.

Für Kinder und Jugendliche im Jiu Jitsu rechnen die Kinder / Jugendlehrgänge/-fahrten (26.-29.05. Schmallenberg, 11.07.-15.07. Blankenheim) an.

Für Menschen mit Behinderungen rechnet der Lehrgang am 24.09. an.



Stellenausschreibung

Wir benötigen im TuS Rondorf **ab sofort** in folgenden Gruppen

Sporthelfer (m/w/d)

1	Gruppe besteht bereits	<p>Sporthelfer/Helfer m/w/d (1 Gruppe / 1,5 Std = 90 Min) Laufschule (joggen!) Kids und Teens U14</p> <p>Ab sofort bzw. nach Vereinbarung Mindestalter der Sporthelfer: 13 Jahre!</p>	<p>mittwochs - Rondorf 17.00-18.30 Treffpunkt Sporthalle Anne Frank Schule Adlerstraße 13, 50997 Köln-Rondorf/Hochkirchen</p>
2 und 3	Gruppen bestehen bereits	<p>Sporthelfer/Helfer m/w/d (3,0 Std = 180 Min) 14.30-17.30</p> <p>Eltern-Kind-Turnen U3 und Kinderturnen U6</p> <p>Ab sofort bzw. nach Vereinbarung Mindestalter der 13 Jahre!</p>	<p>donnerstags - Rondorf 14.30-17.30 Sporthalle Anne Frank Schule Adlerstraße 13, 50997 Köln-Rondorf/Hochkirchen</p>

Kurzbewerbungen mit Foto und Kontaktdaten:

Per eMail an: Eingang@tus-rondorf.de
Mobil: Karl-Heinz Muhs; 0172-1097603

Sonstige Voraussetzungen:

Mit Beginn der Tätigkeit:

Teamfähigkeit
Lust Verantwortung zu übernehmen, selbständiges Arbeiten
Vollständiger Impfschutz gegen Masern!
Vollständiger Corona-Impfschutz ab 16 Jahren!
Anerkennung des Ehrenkodex der Sportjugend NRW

Nach Beginn der Tätigkeit:

Übungsleiter C Lizenz/Trainer-C-Lizenz bzw entsprechende Fachlizenzen/Qualifizierungsnachweise
Sporthelferlizenz I und II
Erweitertes polizeiliches Führungszeugnis

Euch erwartet:

Ein Sporthelfer-/Übungsleitervertrag
Aufwandsentschädigung entsprechend der Qualifizierung
Ehrenamtszeugnisse zur Vorlage bei Bewerbungen, Studiengänge etc
Spannende Aufgaben und tolle Teams

Ihr seid versierte Sportler ohne Lizenz, traut euch aber die Unterstützung zu?

Dann meldet euch!
Bei fehlenden Lizenzen übernimmt der TuS Rondorf die Ausbildungskosten! und unterstützt bei der Ausbildungsplanung.